

Analyseplan: Spezifischer Wärmeabsatz

ZEICHENERKLÄRUNG

- Quartiersgrenze
- Wärmeverbrauch der Gebäude (kWh/a)
 - 0 - 10000
 - 10000 - 12000
 - 12000 - 14000
 - 14000 - 16000
 - 16000 - 18000
 - 18000 - 20000
 - 20000 - 25000
 - 25000 - 30000
 - 30000 - 40000
 - 40000 - 140000
 - Nebengebäude
- Spezifischer Wärmeabsatz in den Siedlungszellen (kWh)/(m²Trasse)*a)
 - 0 - 400
 - 400 - 500
 - 500 - 600
 - 600 - 700
 - 700 - 800
 - 800 - 900
 - 900 - 1000
 - 1000 - 1100
 - 1100 - 1200
 - 1200 - 10000
- Arbeitspunkt
 - Gebäudeanschluss
 - Hauptleitung
- Öffentliche Verkehrsflächen
 - Asphalt
 - Pflaster
 - Schotter

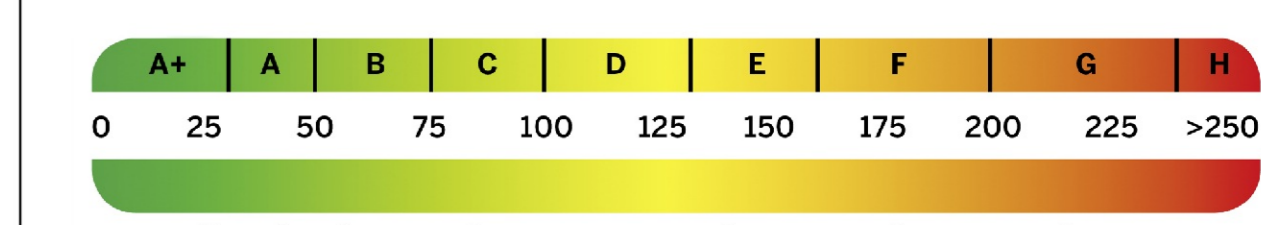

- Erfolgsniveau 40
- MFH (Neubau)
- EfH (Neubau)
- EfH energetisch gut modernisiert
- Durchschnitt
- Wohngebäudebestand
- MFH energetisch nicht wesentlich modernisiert
- EfH energetisch nicht wesentlich modernisiert

Kartengrundlagen

Geobasisinformationen der Vermessungs- und Katasterverwaltung Rheinland-Pfalz (Zustimmung vom 15. Oktober 2002) übergeben durch die Kreisverwaltung Bad Kreuznach am 12.04.2018.

ÜBERSICHT 1:50.000

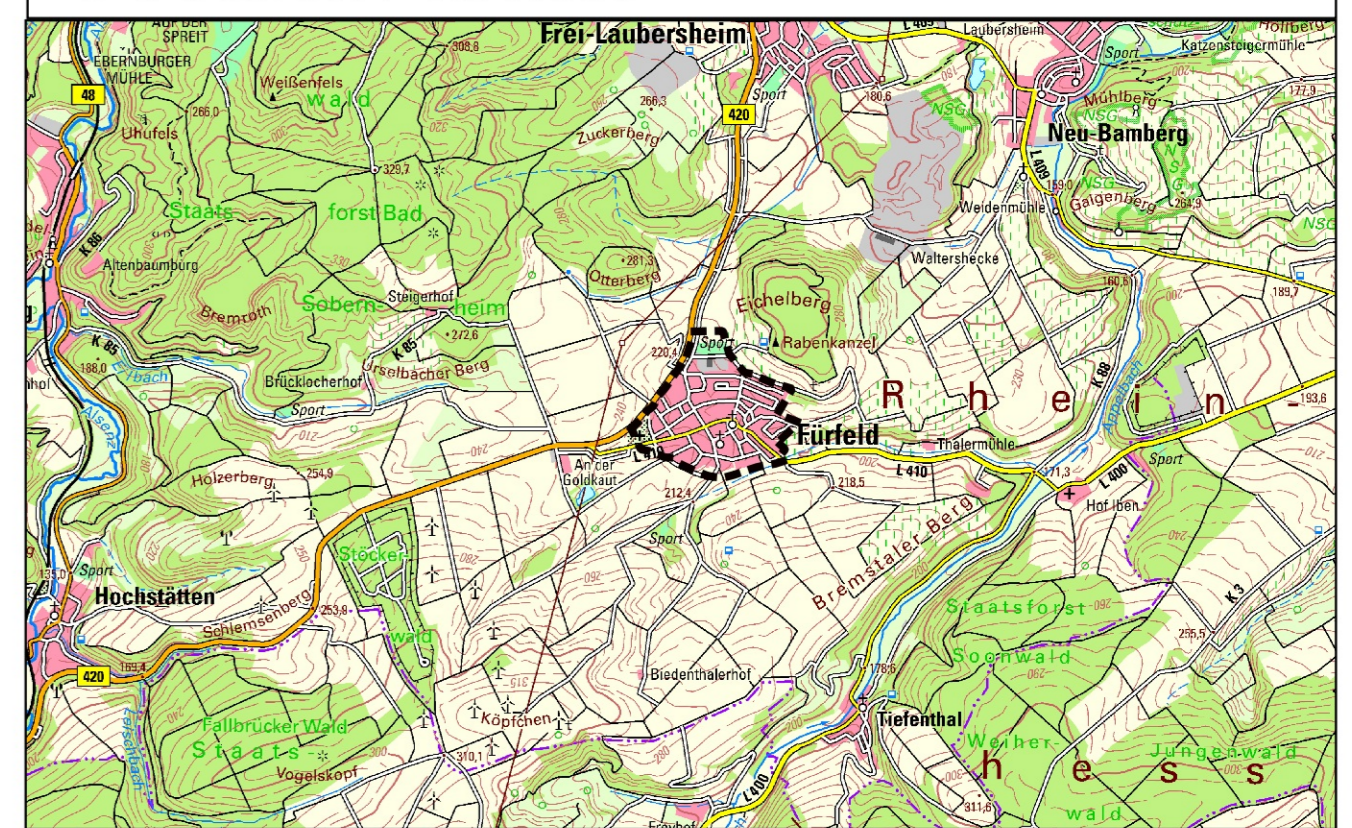

Bearbeitung in Kooperation mit: **TSB**
 gefördert durch: **KfW** und **Rheinland-Pfalz**

501893	Datum	Name	Anlagen-Nr.	Plan-Nr.	Maßstab:
beab.	Juni 2018	Brechensser	1	4	1:1.000
gez.	Juni 2018	Brechensser			
gepr.	Juni 2018	von Bredow			

Stad-Land-plus

Verbandsgemeinde Bad-Kreuznach
Ortsgemeinde Fürfeld

Smart Village Fürfeld
FÜR ein nachhaltiges UmFELD
 Integriertes Energetisches Quartierskonzept

Friedrich Hechenberg
 Dipl. Ing. Stadtplaner
 Büro für Städtebau
 und Umweltpfannung
 Am Heidepark 1a
 56154 Eppold-Buchholz
 T 0 67 42-87 80 - 0
 F 0 67 42-87 80 - 88
 zentrum@stad-land-plus.de
 www.stad-land-plus.de

Bearbeitet im Auftrag der Ortsgemeinde Fürfeld, Boppard Buchholz, März 2018